



UNIVERSIDAD
TÉCNICA DE AMBATO



GRADO



POSGRADO



GENTROS

MATRICÚLATE



¡YA!

INICIO

GESTIÓN

UNIVERSIDAD

VIDA UTA

SERVICIOS WEB

INVESTIGACIÓN

SALA DE PRENSA

TRANSPARENCIA

Ciclo Académico
Sept. 2019 - Enero 2020



2019

**YA TE
MATRICULASTE**

Ingresa a:
servicios.uta.edu.ec

PASO 1

▶ jperez (tu nick del correo sin el @)

▶ PIN (contraseña)

Dale click

Si deseas recuperar tu PIN dale click en Olvide mi contraseña

Recuerda para
nivel 0 y primero
**TÚ MATRÍCULA es
AUTOMÁTICA**

Solo ingresa y actualiza tus
datos personales

PASO 2

Selecciona **ACADEMIA**



PASO 3



UNIVERSIDAD
TÉCNICA DE AMBATO



SISTEMA INTEGRADO
de Información



Inicio

Inicio Estadísticas

Administración

Configuración



ESTRUCTURA

Administración de la UTA



DISTRIBUTIVOS

Administración de la UTA



UTAmóvil



ESTUDIANTES

Administración



ESTUDIANTES

Administración



EVALUACIÓN

Administración de la UTA



TUTORÍAS

Administración



SEGUIMIENTO

Administración

Selecciona
ESTUDIANTES
matrículas

PASO 4

Dale click en **MATRÍCULAS**
y selecciona las
asignaturas que vas a tomar



UNIVERSIDAD TÉCNICA DE AMBATO
MATRÍCULAS CREDITOS

Inicio Estudiantes Matrículas

CONSEJOS

- 1.** NO adelantes asignaturas que se encuentren en niveles **MUY** superiores al que te encuentres (corres el riesgo de perderlos).
- 2.** Es importante que selecciones las asignaturas para reservar tu cupo.
- 3.** Legaliza tu **MATRÍCULA** antes de que concluya el periodo de **MATRÍCULAS ORDINARIAS**

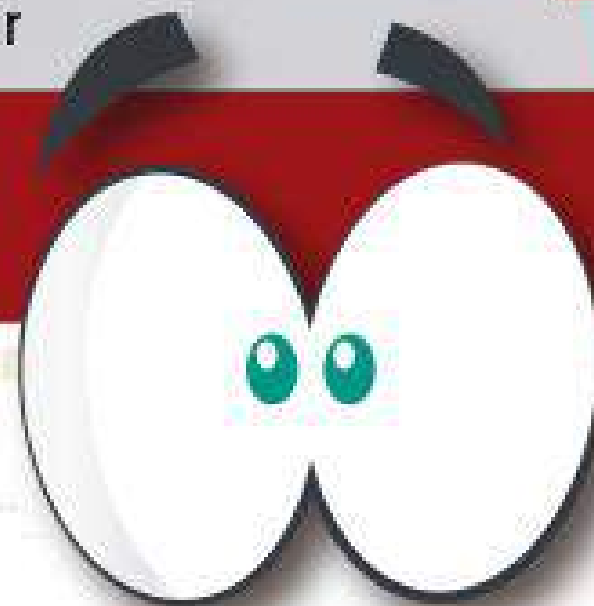



**Y SI DEBES PAGAR
MÁS DE \$300?**

**SOLO IMPRIME TU ORDEN
DE PAGO Y ACÉRCATE
A LOS BANCOS AUTORIZADOS**



BANCO DEL PACÍFICO
cte. 5134315



BANCO DEL AUSTRO
cte. 518010565



**Y... ¿SI ME TOCA
PAGAR
MENOS DE \$300?**

**IGUAL PAGAS EN EL BANCO O EN CUALQUIER
VENTANILLA DEL DEP. FINANCIERO**

**RECUERDA IR AL FINANCIERO
Y CANJEAR EL COMPROBANTE
DE PAGO POR TU FACTURA**

Y... ¿SI TENGO
VALOR O?

SOLO DALE CLICK EN ¡LEGALIZAR!

RECUERDA

LO MÁS IMPORTANTE,
YA NO TIENES QUE
ACERCARTE A SECRETARÍA
DE CARRERA A DEJAR
LA FACTURA EN
NINGUNO DE LOS CASOS



A PARTIR DE ESTE SEMESTRE

**NO HABRÁ
MATRÍCULAS TARDÍAS**

SOLO EN LA FECHAS
INDICADAS



DÍAS DE MATRICULACIÓN

Matrículas Ordinarias

Del 02 al 13 de septiembre 2019

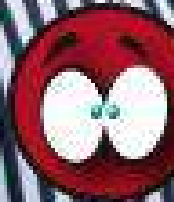

PAGAS CON RECARGO

Matrículas Extraordinarias

Del 16 al 27 de septiembre 2019

**SOLO CASOS
ESPECIALES**

Matrículas Especiales

Previa solicitud y aprobación de H.C.U.

**Por circunstancias de caso fortuito o
fuerza mayor debidamente documentadas**

Del 30 de septiembre al 10 de octubre 2019

Resolución 1322-CU-P-2019

RECUERDA

**SI NO TE ENCUENTRAS
LEGALMENTE MATRICULADO
NO SERÁS ACEPTADO
EN CLASES**

**INICIO
DE CLASES
16 de
SEPTIEMBRE
2019**

